

ΙΖΟΓΕΙΟ

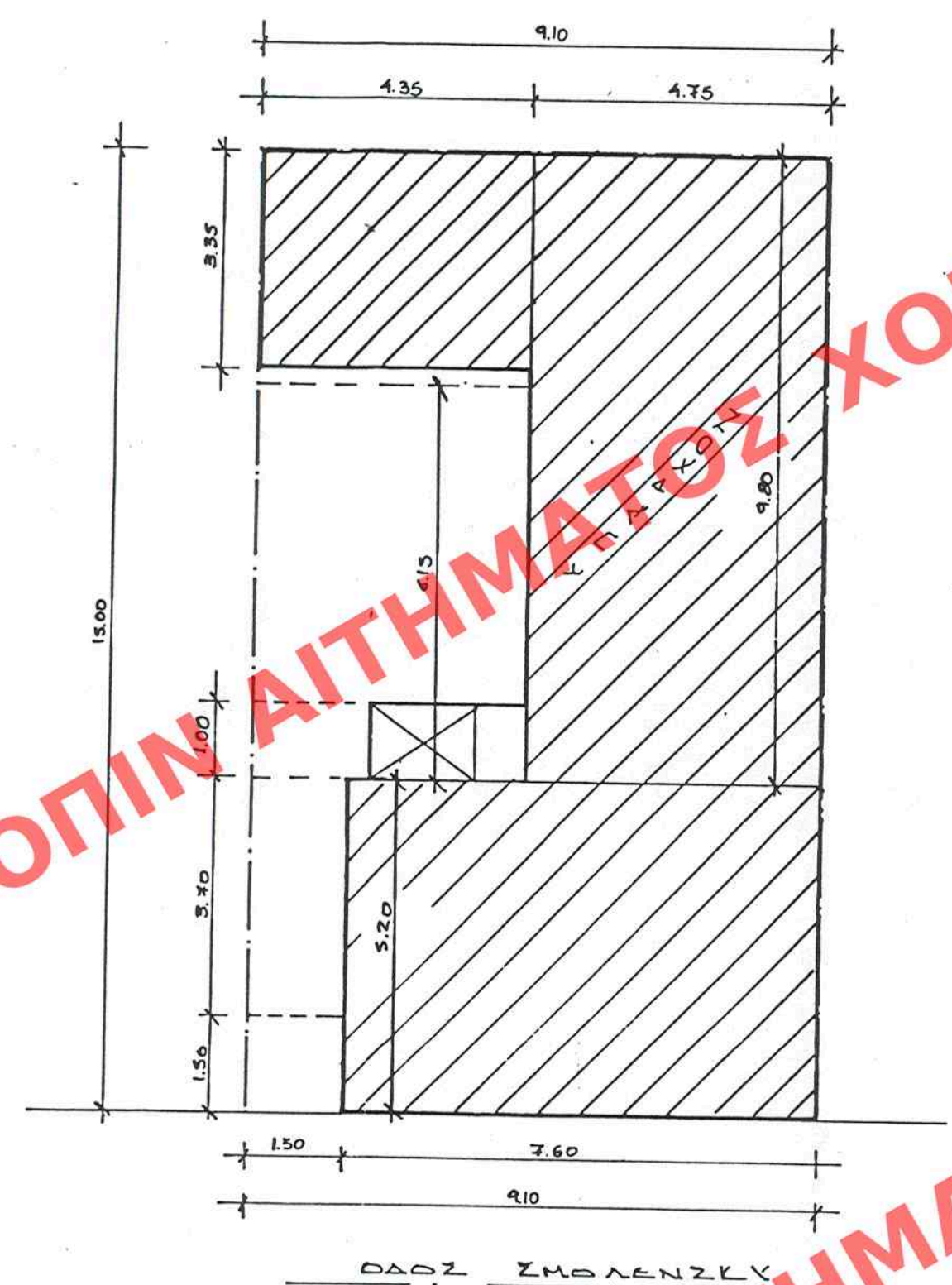

ΒΑΘΥ ΣΜΟΛΕΝΣΚΥ

Α' ΟΡΟΦΟΣ

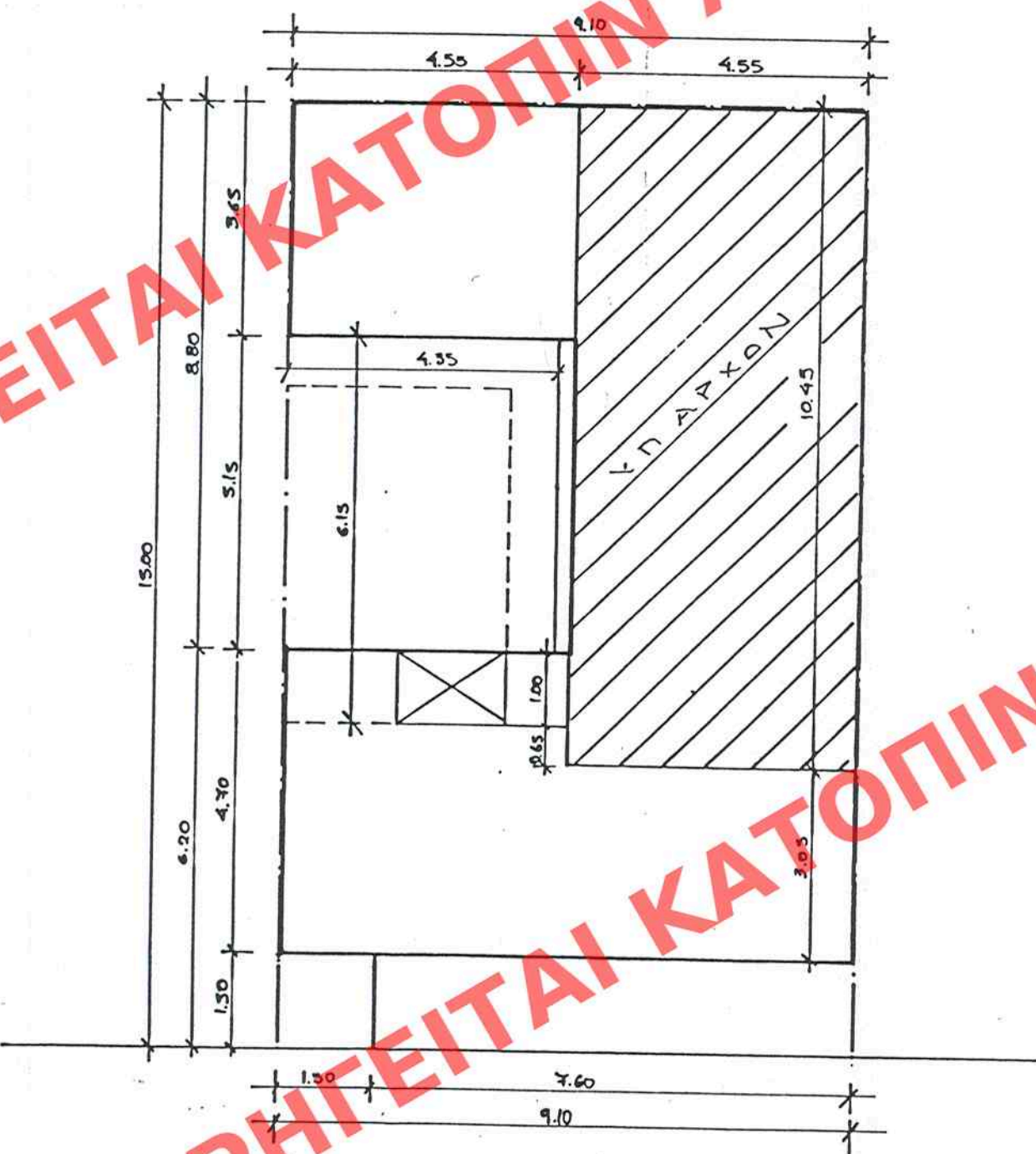

ΒΑΘΥ ΣΜΟΛΕΝΣΚΥ

**ΕΜΒΑΔΟ ΟΙΚΟΠΕΔΟΥ**  
 $E(ΑΒΓΔΑ) = 9.10 \times 15.00 = 136.50 \mu^2$

**ΕΠΙΤΡΕΠΟΜΕΝΑ ΜΕΓΕΘΗ**  
 ΚΑΛΥΨΗ :  $136.50 \times 0.70 = 95.55 \mu^2$   
 ΔΟΜΗΣΗ :  $136.50 \times 2.40 = 327.60 \mu^2$   
 ΥΨΟΣ : ΠΡΟΣ. : 10.80μ. ΔΙΠΛΟ : 14.00μ

**ΥΠΑΡΧΟΥΣΑ ΚΑΛΥΨΗ :**  $136.50 - 6.15 \times 4.35 = 136.50 - 26.75 = 109.75 \mu^2$   
 (Το τμήμα  $6.15 \times 4.35 = 26.75$  είναι καλυμμένο με ελαφριά μεταλλική τραπεζοειδή κατασκευή. Ζητά συνιστάται η κάλυψη ήταν :  $109.75 + 26.75 = 136.50 \mu^2 \Rightarrow 100\%$ )

**ΥΠΑΡΧΟΥΣΑ ΔΟΜΗΣΗ :**  
 ΙΖΟΓΕΙΟ :  $4.75 \times 9.80 + 5.20 \times 7.60 + 4.35 \times 3.35 = 46.55 + 39.52 + 14.57 = 100.64 \mu^2$   
 Α' ΟΡΟΦΟΣ :  $4.55 \times 10.45 = 47.54 \mu^2$   
 ΣΥΝΟΛΟ :  $100.64 + 47.54 = 148.18 \mu^2 < 327.60 \mu^2$

**ΠΡΟΣΘΗΚΕΣ**  
 ΙΖΟΓΕΙΟ :  $1.00 \times 4.35 = 4.35 \mu^2$   
 Α' ΟΡΟΦΟΣ :  $4.55 \times 3.65 + 4.55 \times 1.65 + 3.05 \times 9.10 = 16.60 + 7.50 + 27.75 = 51.85 \mu^2$

**ΣΥΝΟΛΟ ΚΑΛΥΨΗΣ :**  $136.50 - 5.15 \times 4.35 = 136.50 - 22.40 = 114.10 \mu^2$   
 (Το τμήμα  $5.15 \times 4.35 = 22.40 \mu^2$  είναι καλυμμένο με ελαφριά μεταλλική κατασκευή άρα συνιστάται η κάλυψη είναι 100%)

**ΣΥΝΟΛΟ ΔΟΜΗΣΗΣ :**  
 ΙΖΟΓΕΙΟ :  $9.80 \times 4.75 + 3.35 \times 4.75 + 1.00 \times 4.35 + 5.20 \times 9.10 - 1.50 \times 1.50 = 46.55 + 15.91 + 4.35 + 47.32 - 2.25 = 111.88 \mu^2$   
 Α' ΟΡΟΦΟΣ :  $3.65 \times 4.55 + 4.55 \times 8.80 + 4.70 \times 9.10 = 16.60 + 40.04 + 42.77 = 99.41 \mu^2$   
 ΣΤΙΒΗ :  $3.65 \times 9.10 = 33.215 \mu^2$   
 ΣΥΝΟΛΟ :  $111.88 + 99.41 + 33.215 = 244.505 \mu^2 < 327.60 \mu^2$   
 ΔΕΙΞΕΙΣ ΣΤΙΒΩΝ : Ζητείται παράρτημα έργου διατηρήσεως

ΥΠΟΥΡΓΕΙΟ  
 ΠΕΡΙΒΑΛΛΟΝΤΟΣ ΧΩΡΟΤΑΞΙΑΣ & ΔΙΑΧΕΙΡΙΣΗΣ ΕΓΓΡΑΦΩΝ

ΕΡΓΟΔΟΤΗΣ : Δ. ΑΡΜΑΚΟΛΑΣ  
 ΕΡΓΟ : ΑΠΟΚΑΤΑΣΤΑΣΗ ΔΙΑΤΗΡΗΤΕΟΥ  
 ΘΕΣΗ : ΟΔΟΣ ΣΜΟΛΕΝΣΚΥ 23  
 ΛΟΦΟΣ ΣΤΡΕΦΗ-ΑΘΗΝΑ  
 ΜΕΛΕΤΗΤΕΣ :

ΘΕΜΑ ΣΧΕΔΙΟΥ	ΑΡ.ΣΧ.
ΔΙΑΓΡΑΜΜΑ ΚΑΛΥΨΗΣ	2
ΚΛΙΜΑΚΕΣ: 1:50,1:100,1:200	

ΗΜΕΡΟΜΗΝΙΑ:  
 ΜΑΡΙΝΑ ΜΑΓΓΕΣΩΝ  
 ΑΡΧ. ΔΙΑΧΕΙΡΙΣΤΗΣ ΕΓΓΡΑΦΩΝ  
 ΜΕΛΟΣ Τ.Ε.Ε. ΑΡΧΙΤΕΚΤΟΝΩΝ & ΣΧΕΔΙΑΣΤΩΝ  
 ΜΕΛΟΣ ΜΕΛΕΤΗΤΩΝ & ΠΕΡΙΟΡΙΣΤΩΝ ΤΩΝ ΕΓΓΡΑΦΩΝ

ΥΠΟΥΡΓΕΙΟ  
 ΠΕΡΙΒΑΛΛΟΝΤΟΣ ΧΩΡΟΤΑΞΙΑΣ & ΔΙΑΧΕΙΡΙΣΗΣ ΕΓΓΡΑΦΩΝ  
 ΕΥΧΑΡΙΣΤΙΟΥ ΤΗΝ ΥΠ' ΑΡΙΘ. 9306/99 ΑΠ. ΦΑΚΗ ΠΡΟΤ. Καθορισμού ειδικών όρων ή περιορισμών, σύμφωνα με το διατηρητέο κτίριο που βρίσκεται εντός του ρυθμού σχεδίου Αθηνών, οδ. Σμολένσκυ 23.  
 4011Α 21 Απριλίου 1999  
 Δ/ΥΠ/1  
 Φ. ΑΠΟΣΤΟΛΑΤΟΣ

ΑΡΙΘ. ΣΧΕΔΙΟΥ	Φύλο
ΕΡΜΑΡΙΟΝ	Επίπεδο
ΕΓΓΡΑΦΩΝ	Αριθ. Ημερ.
	Ουπλ.
	Φαρ.

Αρ. Φ. 76/99  
 51-7.  
 ΕΞΗΚΟΣΙΕΣ ΕΝ ΤΩ ΥΠ' ΑΡΙΘ. 3413 ΣΥΛΛΟΓΗ ΤΟΥ Α ΤΕΥΧΟΥΣ ΤΗΣ ΕΦΗΜ. ΤΗΣ ΚΥΒΕΡΝΗΣΕΩΣ ΤΗΣ 19 Μαΐου 1999